

LIGUE DE PICARDIE DE TENNIS DE TABLE
INSTITUT REGIONAL DE L'EMPLOI ET DE LA
FORMATION



SE FORMER
EN
PICARDIE
SAISON 2010/2011

LIGUE DE PICARDIE
de Tennis de Table

Résidence Belle Vue
rue de Sénéfontaine
appt. D 23 1er étage

Adresse postale :
BP 90966
60009 BEAUVAIS CEDEX

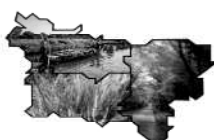

Téléphone : 03 44 02 42 02
Télécopie : 03 44 02 49 25

E-mail : lptt@wanadoo.fr
Site Ligue : <http://www.lptt.net>

FORMATION DES CADRES TECHNIQUES

	PAGES
Organigramme des formations	3
Entraîneur Départemental	4
Jeune Entraîneur	6
Entraîneur Régional	8
Formation Entraîneur Fédéral	10
Examen Entraîneur Fédéral	11
Diplômes professionnels	14
VAE	15
Bibliothèque / Vidéotheque	16

Schéma des formations techniques en tennis de table

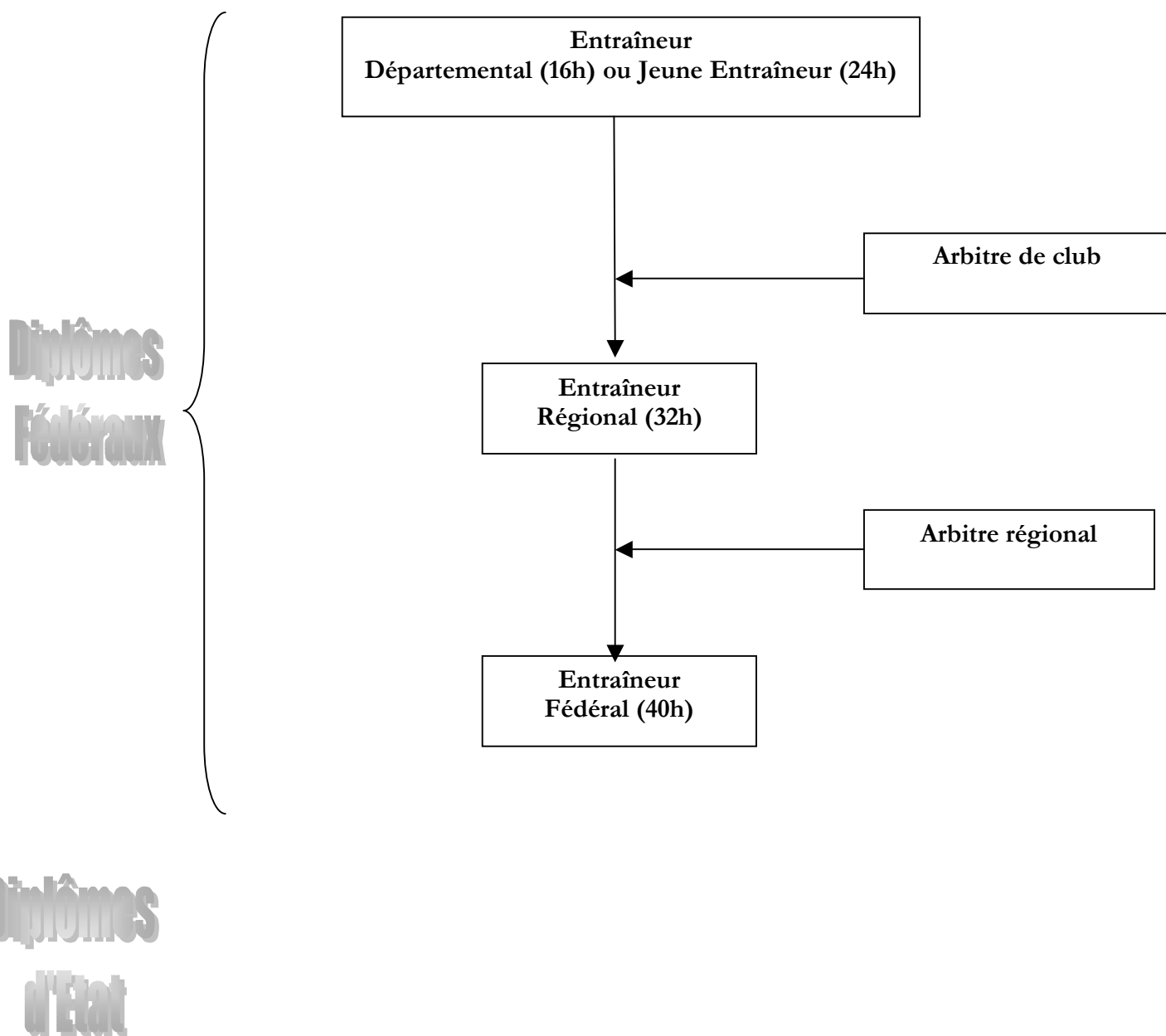

Niveau de Formation	Précédent Diplôme	Diplôme	Compétences attestées
IV (niveau bac)	BEES 1°	BPJEPS APT + CSTT	ANIMATION, INITIATION, INTERVENTION EN MILIEU SCOLAIRE
III (bac + 2)	-	DEJEPS	ENTRAINEMENT, CONDUIRE DES ACTIONS DE FORMATION
II (bac + 3)	BEES 2°	DESJEPS	ORGANISATION DE FORMATION DE CADRES, ENTRAINEMENT VERS LA HAUTE PERFORMANCE, DIRECTION TECHNIQUE DE STRUCTURE

Ces diplômes sont nouveaux et seront décrits avec plus de précisions dans les pages à venir.

IMPORTANT : Pour l'ensemble des formations fédérales (sauf entraîneur départemental), la ligue de Picardie s'engage à participer, pour **les féminines**, aux frais du stage à hauteur de 50% du coût total. Pour plus d'informations, contacter Etienne Guicherd au 06 81 43 15 75.

ENTRAINEUR DEPARTEMENTAL

CONDITIONS D'INSCRIPTION

- être licencié à la FFTT (licence traditionnelle).
- Etre senior.

OBJECTIF GENERAL DE LA FORMATION

- être capable d'aider un entraîneur qualifié lors de la conduite de séances d'entraînement

CONTENU

Un tronc commun de 12h :

- Les éléments techniques et tactiques de base
- Les différentes actions sur la balle
- La logique de l'activité
- L'animation d'une séance collective
- Les déplacements de base
- Le matériel
- Infos détection
- L'environnement de l'entraîneur

Deux modules optionnels de 2h à choisir parmi quatre :

- Le projet du club
- Le baby ping *
- Présence lors d'une journée de stage d'entraînement *
- La Méthode française

* : ces modules peuvent être délocalisés

Les thèmes sont abordés en alternant théorie et pratique.

DATES DES FORMATIONS

Cette formation est organisée par chacun des comités départementaux.

Aussi pour connaître les coûts des formations, les modalités d'inscriptions et les dates précises, prendre contact avec le comité départemental.

La filière des formations fédérales d'entraîneurs impose la concrétisation du grade :

- d'arbitre de club pour accéder à la formation d'Entraîneur Régional,
- d'arbitre de régional pour accéder à la formation d'Entraîneur Fédéral.

Nous vous conseillons de vous acquitter rapidement de cette formalité (cf infra pour les inscriptions)

**FICHE D'INSCRIPTION
ENTRAINEUR DEPARTEMENTAL**

ATTENTION : fiche à retourner à votre comité départemental (au CTD)

NOM :

PRENOM :

DATE DE NAISSANCE :

ADRESSE :

TELEPHONE :

PROFESSION :

CLUB :

CLASSEMENT :

ADRESSE E-MAIL :

souhaite s'inscrire au stage Entraîneur Départemental (s'adresser au Comité):

 dans l'Aisne, septembre 2010, (Responsable Pascal Nouvian : nouvian.pascal@caramail.com)

 dans l'Oise, 10 et 11 octobre 2010 (Responsable Sonia Sellier : sonia.sellier@orange.fr)

 dans la Somme, 15 et 16 janvier 2011 (Responsable Aline Hucleux : xavier.trogneux@wanadoo.fr)

(rayer les mentions inutiles)

Coût du stage : voir avec chaque comité départemental.

DATE :

SIGNATURE :

JEUNE ENTRAINEUR

CONDITIONS D'INSCRIPTION

- être licencié à la FFTT (licence traditionnelle).
- Etre **junior** obligatoirement.

OBJECTIF GENERAL DE LA FORMATION

- être capable d'aider un entraîneur qualifié lors de la conduite de séances d'entraînement

CONTENU

24 H de formation réparties sur 4 jours :

- Les éléments techniques et tactiques de base
- Les différentes actions sur la balle
- La logique de l'activité
- L'animation d'une séance collective
- Les déplacements de base
- Le matériel
- Informations détection
- L'environnement de l'entraîneur
- Le fonctionnement de mon club
- Accompagnement de coaching
- Présence lors d'une journée de stage d'entraînement
- Organiser une compétition

Les thèmes sont abordés en alternant théorie et pratique.

DATES DES FORMATIONS

26 au 29 Octobre 2010 au collège St Martin, 68 rue Delpech à Amiens

COUT DES FORMATIONS

Pension complète obligatoire : 100 €

ATTENTION : Pour les **stagiaires extérieurs** à la Ligue le coût de la formation est de **130€** en pension complète

La filière des formations fédérales d'entraîneurs impose la concrétisation du grade :

- d'arbitre de club pour accéder à la formation d'Entraîneur Régional,
- d'arbitre de régional pour accéder à la formation d'Entraîneur Fédéral.

Nous vous conseillons de vous acquitter rapidement de cette formalité (cf infra pour les inscriptions)

FICHE D'INSCRIPTION JEUNE ENTRAINEUR

Fiche à retourner avant le 5 octobre 2010 à :
Ligue de Picardie de Tennis de Table
Formation Jeune Entraîneur
BP 90966
60009 BEAUVAIS CEDEX

NOM :

PRENOM :

DATE DE NAISSANCE :

TELEPHONE :

ADRESSE :

PROFESSION :

EMAIL :

CLUB :

CLASSEMENT :

S'inscrit à la formation Jeune Entraîneur du 26 au 29 octobre 2010

Joindre obligatoirement :- un chèque de 100€ à l'ordre de la Ligue de Picardie de Tennis de Table.

DATE :

SIGNATURE :

ENTRAINEUR REGIONAL

CONDITIONS D'INSCRIPTION

- être licencié traditionnel à la FFTT
- être jeune entraîneur ou entraîneur départemental
- Appartenir au moins à la catégorie « Junior 2 »
- **être Arbitre de Club**

OBJECTIF GENERAL DE LA FORMATION

- être capable d'assurer l'entraînement de base dans un club

CONTENU

> Un tronc commun de 26h

- Les différents types d'exercices
- L'opposition
- Les schémas tactiques
- Le travail au panier de balles
- Mise en situation sur les coups techniques de base
- Construction d'une séance liée à un objectif
- Les interventions de l'entraîneur
- Le double
- L'organisation de l'entraînement
- Construction d'une séance liée à un objectif
- Les interventions de l'entraîneur
- Le double
- L'organisation de l'entraînement

* **ATTENTION : 2 journées obligatoires** en plus > Une journée de stage d'entraînement + Observation d'une journée de compétition régionale jeune

> 1 module optionnel de 2 h à choisir parmi 3 :

- Les différents publics
- La filière d'accès vers le haut niveau et le plan d'action technique régional
- Le public scolaire

□ **Examen de contrôle des connaissances + construction d'une séance**

DATES DE LA FORMATION

La formation Entraîneur Régional se déroulera sur 2 week-ends distincts : les 13 et 14 novembre 2010, les 29 et 30 janvier 2011. **Les 2 journées supplémentaires seront définies en fonction des disponibilités des stagiaires.**

NB : La participation à l'ensemble des actions est obligatoire pour pouvoir obtenir le grade entraîneur régional.

COÛT DE LA FORMATION

Pension complète : 110 €

1/2 pension : 65 €

ATTENTION : Pour les **stagiaires extérieurs** à la Ligue le coût de la formation est de **130€** en pension complète et **90€** en 1/2 pension.

Le paiement se fait à l'inscription, par chèque à l'ordre de la Ligue de Picardie de Tennis de Table.

La filière des formations fédérales d'entraîneurs impose la concrétisation du grade :

- d'arbitre de club pour accéder à la formation d'Entraîneur Régional,

- d'arbitre de régional pour accéder à la formation d'Entraîneur Fédéral.

Nous vous conseillons de vous acquitter rapidement de cette formalité (cf infra pour les inscriptions).

FICHE D'INSCRIPTION ENTRAINEUR REGIONAL

Fiche à retourner avant le 31 octobre 2010 à :
Ligue de Picardie de Tennis de Table
Formation Entraîneur Régional
BP 90966
60009 BEAUVAIS CEDEX

NOM :

PRENOM :

DATE DE NAISSANCE :

TELEPHONE :

ADRESSE :

PROFESSION :

EMAIL :

CLUB :

CLASSEMENT :

S'inscrit à la formation Entraîneur Régional des 13/14 novembre 2010 et 29/30 janvier 2011 (la formation comprend obligatoirement les 2 week-ends + les 2 journées supplémentaires).

€ Pension complète = 110€

€ 1/2 pension = 65€

(Pour les extérieurs à la ligue 130€ ou 90€)

Choix du module optionnel : (cocher **1** module parmi **3**)

€ Les différents publics

€ La filière d'accès vers le haut niveau, le plan d'action technique régional

€ Le public scolaire

Joindre obligatoirement :- un chèque de 110€ ou 60€ (selon la formule choisie) à l'ordre de la Ligue de Picardie de Tennis de Table.

- attestation du grade arbitre de club (ou en cours de formation)
- photocopie du diplôme entraîneur départemental ou jeune entraîneur (ou attestation de réussite)

DATE :

SIGNATURE :

FORMATION ENTRAINEUR FEDERAL

CONDITIONS D'INSCRIPTION

- être licencié à la FFTT (licence traditionnelle)
- **être entraîneur régional**
- **être arbitre régional**
- Appartenir au moins à la catégorie « Junior 2 »

OBJECTIF GENERAL DE LA FORMATION

L'Entraîneur Fédéral possède les bases pour:

- déterminer des objectifs de travail à partir d'une observation.
- conduire une leçon individuelle.
- identifier et améliorer les aspects technico-tactiques du jeu d'un joueur et proposer des mises en œuvre adaptées.

Il sait également démontrer l'ensemble des fondamentaux techniques du Tennis de Table.

CONTENU

> Un tronc commun de 38 h

- Observation et définition d'objectifs de travail
- Le rôle de l'entraîneur
- La détection
- La pratique de haut niveau
- L'entraînement technico-tactique du joueur
- Le capitanat
- Les aspects psychologiques
- La route du haut niveau
- Présentation de l'examen EF

3 modules optionnels de 3h à choisir parmi 5 :

- Observation d'une séance sur le pôle espoirs ou sur le CLA
- Selon les possibilités, observation d'une compétition de haut niveau
- L'utilisation de la vidéo à l'entraînement et en compétition
- Le travail physique et le travail des appuis
- Programmation et planification d'entraînement

DATE DE LA FORMATION

Les modalités d'organisation de cette formation ne sont pas encore déterminées.

Elles seront transmises à partir de janvier 2011, la session ayant lieu au printemps 2011. Vous pouvez également contacter le CTR, E.Guicherd au 06.81.43.15.75.

ATTENTION : Pour les **stagiaires extérieurs** à la Ligue le coût de la formation est de **130€** en pension complète et **90€** en 1/2 pension.

La filière des formations fédérales d'entraîneurs impose la concrétisation du grade :

- d'arbitre de club pour accéder à la formation d'Entraîneur Régional,
- d'arbitre de régional pour accéder à la formation d'Entraîneur Fédéral.

Nous vous conseillons de vous acquitter rapidement de cette formalité (cf infra pour les inscriptions)

Cette formation est obligatoire pour pouvoir ensuite se présenter à l'examen entraîneur fédéral.

FICHE D'INSCRIPTION FORMATION ENTRAINEUR FEDERAL

Fiche à retourner 1 mois avant la formation à :
Ligue de Picardie de Tennis de Table
Formation Entraîneur Fédéral
BP 90966
60009 BEAUVAIS CEDEX

NOM :

PRENOM :

DATE DE NAISSANCE :

TELEPHONE :

ADRESSE :

PROFESSION :

EMAIL :

CLUB :

CLASSEMENT :

S'inscrit à la formation Entraîneur Fédéral.

€ Pension complète = 100€

€ Demi-pension = 60€

ATTENTION : Pour les **stagiaires extérieurs** à la Ligue le coût de la formation est de **130€** en pension complète et **90€** en 1/2 pension.

Choix du module optionnel : (cocher **3** modules parmi **5**)

€ Observation d'une séance sur le pôle espoirs ou le CLA

€ Selon les possibilités, observation d'une compétition de haut niveau

€ L'utilisation de la vidéo à l'entraînement et en compétition

€ Le travail physique et le travail des appuis

€ Programmation et planification de l'entraînement

Joindre obligatoirement :- un chèque de 100€ ou 60€ à l'ordre de la Ligue de Picardie de Tennis de Table.

- une attestation du grade arbitre régional
- une copie du diplôme entraîneur régional (ou attestation de réussite)

DATE :

SIGNATURE :

EXAMEN ENTRAINEUR FEDERAL

CONDITIONS D'INSCRIPTION

- être licencié traditionnel à la FFTT
- avoir suivi la formation Entraîneur Fédéral
- avoir le diplôme Arbitre Régional

INTERET DU DIPLOME

Le diplôme Entraîneur Fédéral sanctionne des connaissances sur l'analyse technique et tactique du jeu. Il constitue un pré-requis pour se présenter à l'examen du Brevet d'Etat premier degré.

Le texte officiel de présentation de l'examen est présenté ci-après.

Les stagiaires qui le souhaitent peuvent s'inscrire sur n'importe quel l'examen organisé en Ile de France (date et lieu à confirmer).

Le coût de l'inscription est de 50 euros comprenant uniquement les frais d'examen.

Le paiement se fait à l'inscription, par chèque à l'ordre de la ligue de Basse Normandie de Tennis de Table (Ligue support de la Zone 6).

Pour tout renseignement, contacter Etienne GUICHERD, 06 81 43 15 75

**FICHE D'INSCRIPTION
EXAMEN ENTRAINEUR FEDERAL**

**Fiche à retourner un mois avant l'examen à :
Ligue de Basse Normandie de Tennis de Table
14 rue Lucien Nelle
14000 CAEN Venoix**

NOM : _____ PRENOM : _____

DATE DE NAISSANCE : _____

ADRESSE : _____

CODE POSTAL : _____ VILLE : _____

TELEPHONE : ____/____/____/____/____

PROFESSION : _____

CLUB : _____

LIGUE : _____

CLASSEMENT : _____

♦ s'inscrit à l'examen Entraîneur Fédéral

Ci-joint un chèque de 50 euros à l'ordre de la ligue de Basse Normandie de Tennis de Table (Ligue support de la Zone 6).

Joindre une attestation d'obtention du diplôme ER

Joindre une attestation de suivi de la formation EF.

Joindre une attestation d'obtention du grade Arbitre Régional (théorie et pratique)

Joindre une attestation de classement (minimum 50).

DATE :

SIGNATURE :

DIPLOMES PROFESSIONNELS

* **Le BPJEPS APT** est un diplôme de niveau IV (bac) qui donne la qualification nécessaire pour animer des séances d'initiation ou des groupes loisirs dans toutes les disciplines sportives, hormis celles dont l'environnement est spécifique (ski, voile...). Ce diplôme, remplaçant du BEESAPT, est assez généraliste et peut ouvrir des perspectives intéressantes notamment pour travailler en relation avec les municipalités.

La FFTT a choisi, comme les textes réglementaires le permettent, de compléter ce diplôme avec un certificat de spécialisation (CS) en tennis de table. Ce CS offre un complément de 220 h (50h de formation théorique, 100h de formation pratique, 70h de formation tutorée).

Il est composé de deux unités capitalisables, (en plus des 10 UC propres au BPJEPS APT) :

* **UC 1 : Réaliser un projet d'animation et développement de l'activité tennis de table 86 h**

* **UC 2 : Encadrer une séance d'entraînement en tennis de table en autonomie 134 h**

Référence : Arrêté du 12 juillet 2007 portant création du CS TT associé au BP JEPS

* **LE DEJEPS** est un diplôme de niveau III (bac +2) et atteste des compétences suivantes :

- concevoir des programmes de perfectionnement sportif ;
- coordonner la mise en œuvre d'un projet de perfectionnement ;
- conduire une démarche de perfectionnement sportif ;
- conduire des actions de formation.

Il est composé de 4 UC

- UC 1 CONCEVOIR UN PROJET D'ACTION
- UC 2 CORRDONNER LA MISE EN ŒUVRE D'UN PROJET D'ACTION
- UC 3 ETRE CAPABLE DE DIRIGER UN SYSTEME D'ENTRAINEMENT EN TENNIS DE TABLE
- UC 4 ETRE CAPABLE D'ENCADRER LE TENNIS DE TABLE EN SECURITE

A ce jour il existe deux centres de formation habilités (se référer aux sites internet correspondants)

- CREPS Ile de France + Ligue Ile de France de tennis de table
- CREPS Montpellier + Ligue Languedoc-Roussillon de tennis de table

Référence : Arrêté du 12 juillet 2007 portant création du DE JEPS

* **Le DESJEPS** est un diplôme de niveau II (bac +3) et atteste des compétences suivantes :

- préparer un projet stratégique de performance en tennis de table ;
- piloter un système d'entraînement en tennis de table ;
- diriger un projet sportif ;
- évaluer un système d'entraînement en tennis de table ;
- organiser des actions de formation de formateurs.

Il est composé de 4 UC

- UC 1 CONSTRUIRE LA STRATEGIE D'UNE ORGANISATION
- UC 2 GERER LES RESSOURCES HUMAINES ET FINANCIERES
- UC 3 DIRIGER UN SYSTEME D'ENTRAINEMENT EN TENNIS DE TABLE
- UC 4 ENCADRER LE TENNIS DE TABLE EN SECURITE

Cette formation sera assurée par l'INSEP et la FFTT, elle est en cours de construction.

Pour tout renseignement :

http://www.fftt.com/emploi/nouveaux_diplomes.htm

DTN Adjoint chargé des formations, Gilles Corbion : gilles.corbion@wanadoo.fr, 01.53.94.50.32

LA VALIDATION DES ACQUIS DE L'EXPERIENCE

Pour plus d'informations : <http://www.jeunesse-sports.gouv.fr/formations/vae.asp>

La philosophie de la VAE : faire valider des expériences bénévoles et/ou professionnelles afin d'obtenir un diplôme délivré par l'Etat.

- ✓ Un diplôme obtenu en VAE a la même valeur qu'un diplôme obtenu en contrôle continu ou en examen traditionnel.
- ✓ Les diplômes concernés dans le champ sportif : le BPJEPS, le DEJEPS, le DESJEPS.
- ✓ Le jury de l'examen du diplôme concerné est compétent pour étudier et valider les demandes de VAE. Il juge et valide la totalité du diplôme concerné.

- ✓ Le candidat peut se voir valider tout ou partie du diplôme.
- ✓ 1 seule demande par diplôme et par an sur tout le territoire national.
- ✓ 3 diplômes différents par an maximum.

Les services du Secrétariat de la Jeunesse et des Sports sont compétents pour vous renseigner et vous conseiller.

Des agents du Ministère sont spécialisés dans l'accompagnement afin de vous aider à constituer votre dossier.

NB : une personne accompagnée voit ses chances d'obtenir au moins une partie du diplôme multipliées par 2.

→ La constitution du dossier :

- ✓ Faire des descriptions très précises et exhaustives de vos activités. Attention il faut décrire votre activité réelle en situation et non pas « l'activité idéale ».
- ✓ Bien justifier votre activité par des attestations, des coupures de presse,...
- ✓ Couvrir, à travers les activités choisies, l'ensemble du champ de compétences du diplôme concerné, « c'est-à-dire le cœur de métier ». (Une grille de lecture peut aider à cette tâche, elle est disponible sur simple demande à L'IFEF **01 53 94 50 19**).

→ L'entretien :

- ✓ Celui-ci est facultatif est peut-être demandé soit par le candidat, soit par le jury.
- ✓ Il sera basé sur des éléments
- ✓ s du dossier et en aucun cas sur des questions de connaissances.
- ✓ Le but est de préciser certains éléments présentés dans le dossier et non d'évaluer le candidat dans un entretien « d'examen ».

Pour tout renseignement complémentaire sur les formations, quelle qu'elles soient, merci de prendre contact avec le Conseiller Technique Régional, Etienne Guicherd, au 06 81 43 15 75 ou etiennespain@free.fr

BIBLIOTHEQUE/VIDEOTHEQUE

Livres :

- **Gatien – Saive, parallèlement** de Bernard Audin
- **Ouvrir de nouveaux espaces pour développer son club** de EFC, DTN
- **Tennis de table** de Martin Skorz – Ralf Michaelis
- **Le Tennis de Table à travers les âges** de Albert Bortoluzzi
- **Almanach du Tennis de Table** de Jean-Marc Silvain
- **In honorem Bernard Jeu Le sportif, le philosophe, le dirigeant** Presses Universitaires de Lille
- **Berthe de Ping à Pong** de Jack Proust
- **Le Tennis de Table...en tête** de Philippe Molodzoff
- **La route du succès** de Michel Gadal
- **Tennis de Table, entraînement et planification** de Dominique Bodin
- **Comment bien jouer au Tennis de Table ?** de Jean-Paul Weber – Oliver Radle
- **Toutes les tactiques et les stratégies du Tennis de Table** de Yves Régnier
- **Méthode française, les 4 livrets**
- **Pour une pédagogie du tennis de table** de Christian Gaubert
- **Bien réussir sa saison** de Luis Fernandes
- **Mondial Ping 2003 : au top du top** de la DTN
- **Les experts en question** de Norbert Krantz et Laurent Dartnell
- **La route du Haut niveau**, Christian Martin, DTN

Cassettes vidéos :

- **Finale Pro-Tour à Paris (décembre 98)**
- **Championnats de France 1999 à Clermont-Ferrand**
- **Championnats du Monde 1999 à Eindhoven (5 cassettes)**
- **Internationaux de France 1999 à Liévin**
- **Championnat du Monde 2003 à Bercy (1 cassette)**

DVD/CD –rom vidéos :

Finale du Pro-tour à Stockholm (décembre 2002) : Chuan Chih-Yuan/Kreanga ; Boll/Kreanga ; Ma Lin/ Wang Hao ; Boll/Wang Liqin; Boros/Li Jia Wei, Niu Jianfeng/Guo Yue.

Championnat du Monde 2003 à Bercy (1 DVD)

Pour obtenir le prêt d'un livre ou d'une bande vidéo, il suffit d'écrire à Claude Thuilliez, 1 ter, rue du Terrain, 80480 Pont de Metz et de joindre un chèque de caution (qui ne sera pas encaissé) de 20 euros par article emprunté. Vous veillerez à bien indiquer vos coordonnées ainsi que votre numéro de licence. Vous bénéficierez d'un prêt gratuit de 20 jours (au terme desquels votre chèque de caution sera encaissé si la documentation n'a pas été renvoyée à Claude Thuilliez).

Pour tout renseignement : Etienne Guicherd (06 81 43 15 75) ou Claude Thuilliez (06.11.42.67.86)

FORMATION ARBITRE/JUGE-ARBITRE

	PAGES
La formation des arbitres	19
Schéma de la formation	20
Capacité, fonctions et obligations	21
Calendrier des stages d'arbitres	22
Fiche d'inscription à la formation arbitre	?

LA FORMATION des ARBITRES

Arbitre

Il faut :

- Être licencié F.F.T.T.
- Participer à une session Arb. Et obtenir au moins 22 points à l'U.V.1
- Passer une épreuve pratique (U.V.2) et obtenir au moins 15 points
- Un stagiaire ne peut se présenter à l'U.V.1 qu'une fois par saison.

Arbitre National A.N.

Pour s'inscrire à une session, il faut :

- Être arbitre depuis 2 saisons
- Fournir une fiche d'activité de 8 prestations de 8 parties (dont au minimum 8 doubles) (niveau régional minimum) avant de s'inscrire à l'examen.

SESSION de préparation et de sélection avec test écrit et pratique en compétition.

SESSION EN 3 PARTIES :

- Débats, informations et U.V.1 (30 questions en 35 minutes sur 40 points).
- Perfectionnement pratique
- U.V.2 Pratique sur 40 points.

POUR ETRE PROPOSE A.N.

- Il faut obtenir 70 points sur 80, dont 35 minimum à l'U.V.2 et n'avoir pas moins de 30 points à l'U.V.1.

On ne peut passer l'examen que deux fois et pas 2 années consécutives.

Arbitre International A.I.

POUR ETRE RETENU, il faut :

- Être A.N. depuis 3 saisons et J.A.1
- Avoir une grande activité,
- Participer à une session de qualification,
- Être noté « A »

VOUS SEREZ CONVOQUE à l'examen de l'I.T.T.F (U.V. écrite)

Juge Arbitre par équipes J.A.1

Il faut être Arbitre ou en formation (pas de grade officiel sans être préalablement nommé Arbitre).

Connaître parfaitement les textes de la F.F.T.T. et plus particulièrement le règlement du championnat de France par équipes.

Participer à la session, passer les 2 U.V. écrites (U.V.1 – 34/40) (U.V.2 – 30/40).

Passer l'U.V. pratique.

Un stagiaire ne peut se présenter à l'U.V.1 qu'une fois par saison.

Juge Arbitre Critérium Fédéral J.A.2

Être Arbitre ou en formation (identique J.A.1).

Préparer la session en lisant le module reçu et effectuer les exercices envoyés puis :

- Suivre la session ,
- Passer l'U.V.1 sur place et obtenir un total supérieur ou égal à 150 points sur 200.
- Passer l'U.V. pratique.

Le bénéfice de l'U.V. théorique, n'est conservé que 2 fois en cas d'échec à l'U.V. pratique.

Juge Arbitre Épreuves Régionales J.A.3

Être J.A.2

Préparer la session (identique J.A.2)

- Participer à la session,
- Renvoyer le dossier U.V.1 dans le délai imparti, et obtenir 170 points sur 200.
- Passer l'U.V.2 pratique sur une épreuve à plusieurs tableaux, obtenir 15/20

Le bénéfice de l'U.V. théorique n'est conservé que 2 fois en cas d'échec à l'U.V. pratique.

Juge Arbitre National J.A.N.

Être J.A.3 + J.A.I depuis au moins 2 ans ou s'être recyclé depuis moins de 3 ans.

- Préparer la session en lisant les documents et en effectuant les exercices envoyés.
- Participer à une session de formation J.A.N..
- Obtenir à l'U.V. 1. Une note supérieure ou égale à 255 points sur 300.

PASSAGE U.V.2 PRATIQUE :

- Être Directeur d'épreuves d'une compétition, nationale.
- Être Directeur des Arbitres d'une compétition nationale.
- Être J.A. d'une épreuve nationale sous les directives et la collaboration d'un J.A.N.

FORMATEUR :

On ne peut passer l'examen que deux fois et pas deux années consécutives. D'autre part, le candidat devra justifier d'une activité (tour de N3 du critérium fédéral) pour pouvoir se présenter la 2^{ème} fois.

Juge Arbitre International J.A.I

Suivant les directives de l'I.T.T.F.

- Être J.A.N – Cotation « A » depuis 1 an
- Être A.I. depuis au moins 2 ans.



A.I. + J.A.N. (cotation « A »)

J.A.I.

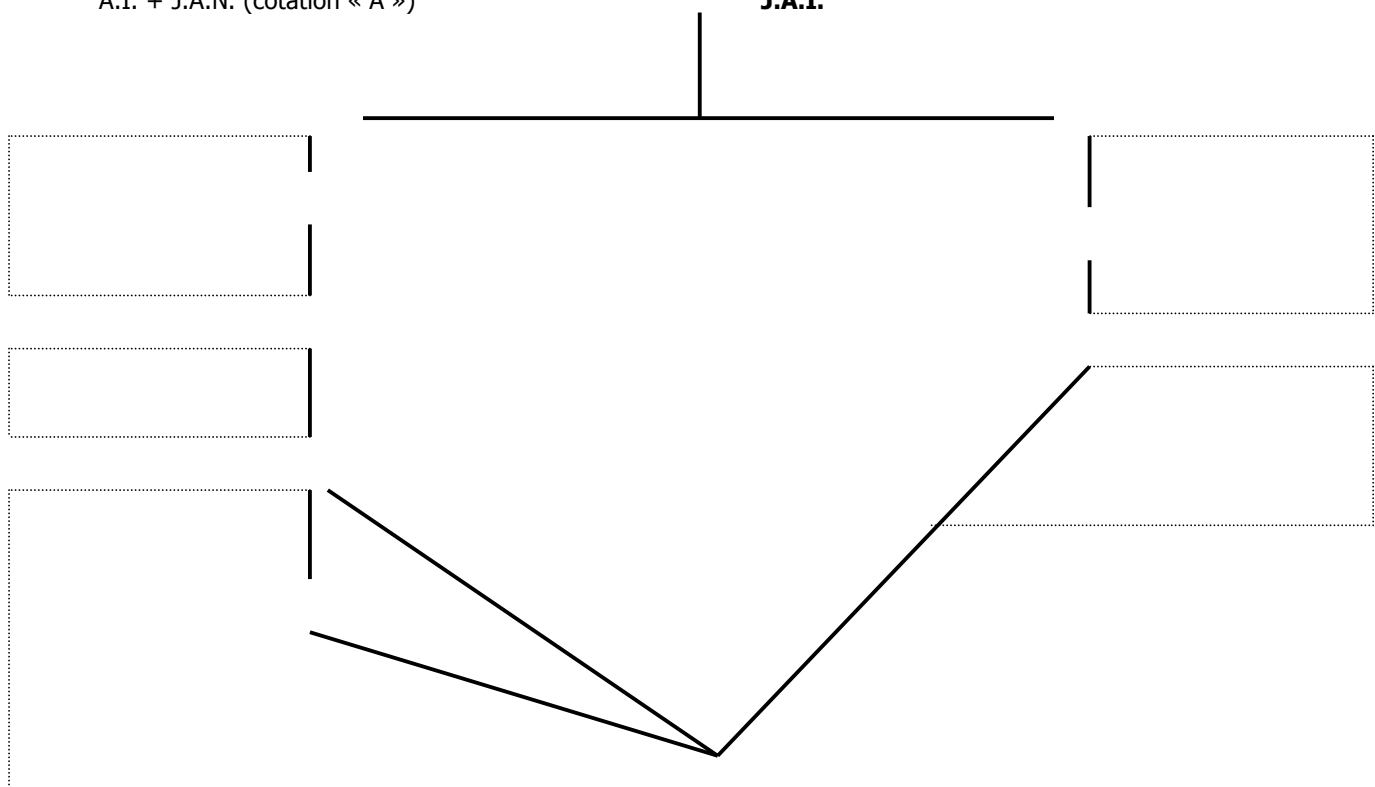

- JA1 Juge Arbitre par équipes
- JA2 Juge Arbitre Compétitions individuelles
- JA3 Juge Arbitre de tournois
- JAN Juge Arbitre National
- JAI Juge Arbitre International

- Arb Arbitre
- AN Arbitre National
- AI Arbitre International

**CHAQUE FORMATION A SA FICHE QUI COMPORTE TOUS LES DETAILS.
VOUS POUVEZ EN PRENDRE CONNAISSANCE AUPRES :
Des ERC ; des CRA ; des formateurs en arbitrage en activité.**

	QUI FORME ?	QUI NOMME ?
Arb J.A.1	Les formateurs sont désignés par l'E.F.C. ou l'E.R.C. Formateur au moins 1 ^{er} degré.	Les Comités Départementaux sur proposition de la C.D.A. ou C.R.A
J.A.2 J.A.3	Formateur 2 ^{ème} degré J.A.	La ligue et les comités sur proposition de la C.F.A
A.N	Formateur 2 ^{ème} degré ARB désigné par l'E.F.C arbitrage.	Le Comité Directeur Fédéral sur proposition de la C.F.A
J.A.N	Formateur 3 ^{ème} degré désigné par l'E.F.C arbitrage	Le Comité Directeur Fédéral sur proposition de la C.F.A
A.I.	Préparation par un formateur 3 ^{ème} degré, Désigné par l'E.F.C. arbitrage Examen sous contrôle C.F.A. – I.T.T.F	I.T.T.F.
J.A.I	Préparation par un formateur 3 ^{ème} degré, Désigné par l'E.F.C.arbitrage Examen sous contrôle de l'I.T.T.F	I.T.T.F

CAPACITE – FONCTIONS – OBLIGATIONS

Arbitre

Connaître et appliquer parfaitement les règles de jeu.

- Activité / saison : 4 prestations de 6 parties, recyclage tous les 3 ans; l'inactivité entraîne le recyclage l'année suivante.

Arbitre National A.N.

Connaître parfaitement les règles de jeu et des épreuves, les appliquer selon le niveau et le contexte.

- Informer son entourage de l'évolution des règles, inciter les personnes à arbitrer, arbitrer à tous les niveaux et se mettre à la disposition des Juges Arbitres.
- Activité / saison : 4 prestations de 8 parties, l'inactivité entraîne le recyclage l'année suivante.

Classification après supervision :

- « **A** » Très bon Arbitre
- « **B** » Bon Arbitre
- « **C** » Doit se recycler avant nomination au niveau national.

Juge Arbitre par équipes J.A.1

(Être au minimum arbitre) Connaître les textes fédéraux et surtout les championnats par équipes.

- Diriger les rencontres de championnat de France par équipes de tous les niveaux.
- Activité / saison : 3 actions sur convocation (+arbitre). Inactivité : idem Arbitre.

Juges Arbitre compétitions individuelles J.A.2

(Être arbitre) Connaître les textes fédéraux et surtout les épreuves individuelles, savoir appliquer le module J.A.

- Juge Arbitre dans les journées du critérium et dans les épreuves individuelles au niveau Départemental et Régional.
- Activité / saison : 1 épreuve à la table (+arbitre). Inactivité, idem Arbitre.

Juge Arbitre de tournois J.A.3

(Être J.A.2) Connaître tous les règlements sportifs et savoir les appliquer.

- Diriger toutes les épreuves régionales ainsi que le critérium fédéral au niveau Nationale 3.
- Activité / saison : idem J.A.2

Juge Arbitre National J.A.N.

(Être J.A.3 et J.A.1) Connaître parfaitement les organisations des épreuves et les relations s'y rapportant.

- Être classé, suite aux recyclages:
 - « **A** » Juge Arbitre de toutes épreuves nationales.
 - « **B** » Juges Arbitre épreuve 2^{ème} catégorie ou table de « A ».
 - « **C** » Ne sera pas utilisé dans la table de « B ».
 - « **D** » ne sera pas utilisé par la C.F.A.
 - « **E** » Non recyclé, ne sera plus convoqué sans un recyclage réussi.
 - Diriger les épreuves de tous les niveaux en coordonnant la table, en ayant les relations nécessaires pour le bon déroulement de l'épreuve.
 - Activité / saison : 2 actions par saison en juge arbitre ou table dont 1 au niveau national toutes les 2 saisons.
- Recyclage et inactivité : décision C.F.A

Les arbitres nationaux classés en catégorie « C » devront passer par le recyclage positif pour être désignés sur des épreuves nationales.

Les juges arbitres nationaux classés en « C » ou en « D » devront passer par recyclage positif pour être désignés sur des épreuves nationales.

Les cadres nationaux en inactivité durant trois saisons consécutives ou non licenciés devront passer un recyclage positif pour être nommés sur des épreuves nationales.